SHOSHINだより

発行:SHOSHIN本部 〒2520804 藤沢市湘南台1-14-4 Tel:0466-45-5555 Fax:0466-43-0439 Email:info@e-shoshin.com URL:www.e-shoshin.com

2010　12
368

2011年度 中学受験コース 2月5日（土）スタート

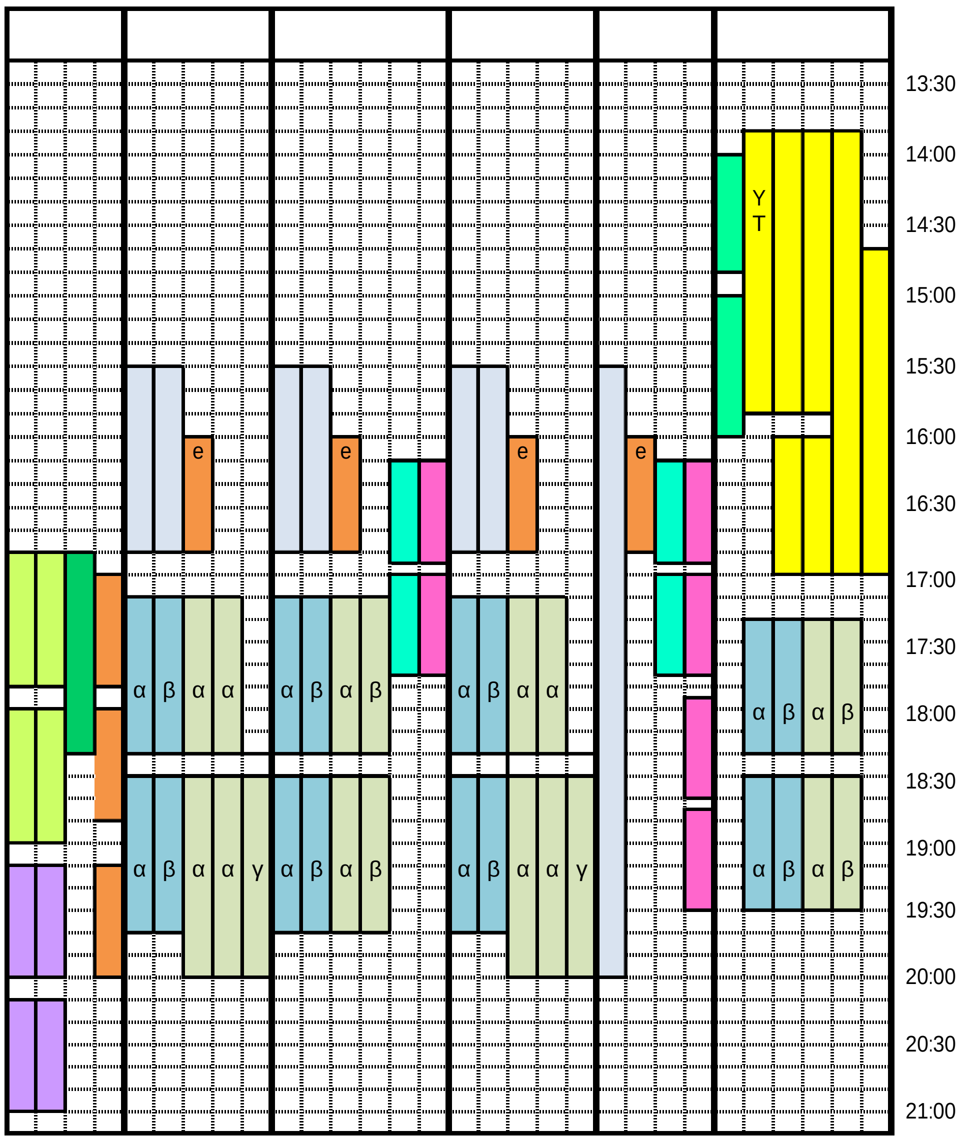
13:30
14:00
14:30
15:00
15:30
16:00
16:30
17:00
17:30
18:00
18:30
19:00
19:30
20:00
20:30
21:00
YT
e
e
e
e
α β α α
α β α β
α β α α
α β α β
α β α α γ
α β α β
α β α α γ
α β α β

新年度開講

度、中学受験コースの授業が、二月五日（土）からスタートします。対象は、新小学三年生（現二年生）から新小学六年生（現五年生）までです。ただし、新小学三年生は、三月からのスタートになります。

新学年の授業曜日は、小学五、六年生が毎週火曜日と水曜日と木曜日と土曜日（火木・国算、水土・理社）に、小学三、四年生が水曜日と金曜日に（国算、四年生の理社は金曜日）になります。

なお新年度、六年生の算数にはγクラスが加わり、三クラスになります。

Yテストについて

新年度は、小学四、五、六年生とも「週例テスト」と「月例テスト」を選択して受験することができます。

また、週例テストの受験者に対しては、テスト終了後、これまで同様、算数の解説が行われます。

道場

この講座は、集団授業の中だけでは克服できない生徒個々の苦手単元や教科を、生徒のニーズに合わせて指導していくというものです。したがいまして、授業は一対一で行われます。

新年度も、二月の開講と同時に募集いたします。

基礎力養成講座

毎週月曜日、受験コースの六年生を対象に「基礎力養成講座（国算）」が行われます。

基礎講座ですが、通常授業だけではまだ勉強が不足している生徒、さらにより発展した問題に取り組みたい生徒のために用意された講座です。

また、月曜日には、好評の「理科実験教室」が行われます。

詳しい内容につきましては、後日送付の案内書をご確認ください。

eトレ

学習した内容をしっかりと定着させるためには、きちんとした復習が必要です。そして、その復習をより効果的に行うために設置されたのが、この「eトレ学習システム」です。

「道場」と「eトレ」の併用によって、これまでも大きな学習効果が得られました。

新年度、毎週月曜日に「eトレ教室」が開かれます。

「基礎力養成講座」「道場」「eトレ」と、来年度もいろいろな補習講座が用意されています。また後期にも、「入試演習」や「記述対策」など、さまざまな補習講座が企画されています。

継続手続きについて

中学受験コースの　　度

度）　　（　）

OSHIN　　SH

HOSHIN　　S

2011年度　教室説明会

２０１１年度の授業の内容、教育方針などについてご説明いたします。ぜひご参加ください。

○中学受験コース新年度説明会
第１回　１２月１８日（土）　第２回　１月１５日（土）
○小学部湘進コース・公立受検コース新年度説明会
第１回　　１月１５日（土）　第２回　２月１２日（土）
○中学部湘進コース新年度説明会
第１回　　１月２２日（土）　第２回　２月１２日（土）
※時間はいずれも１３：００～１４：００になります。

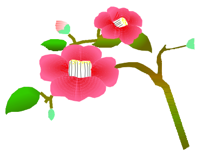

のびる

▼

▼

▼

▼